

REGOLARIO
R. - 407



MINISTERO DELLE FINANZE
DIREZIONE GENERALE DEL CATASTO E DEI SERVIZI TECNICI ERARIALI

MOD. B (Nuovo Catasto Edilizio Urbano)

Lire
150

NUOVO CATASTO EDILIZIO URBANO

(R. DECRETO-LEGGE 11 APRILE 1960, N. 660)

Planimetria dell'immobile situato nel Comune di SANTA MARINELLA Via LUCHIA N°5
Ditta MOFFA GUGLIELMO nato a MONTE RO INTERIORE 16/6/1921 dim. ROMA VIA CIPRO 4H
Allegata alla dichiarazione presentata all'Ufficio Tecnico Erariale di ROMA

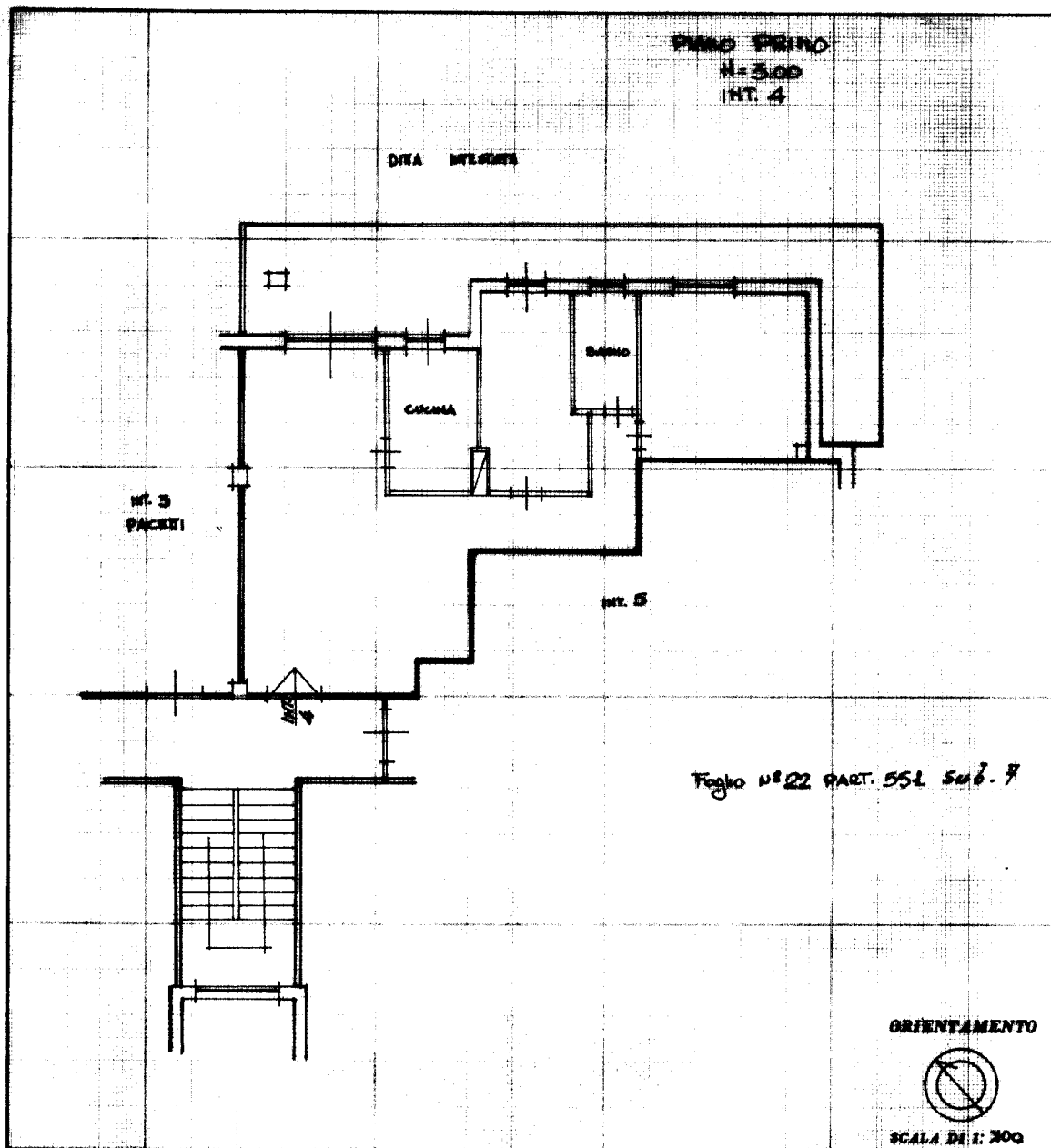

SPAZIO RISERVATO PER LE ANNOTAZIONI D'UFFICIO

DATA
PROT. N°

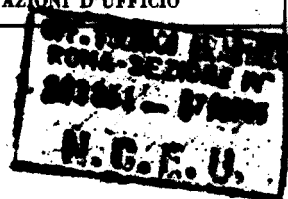

Compilato dal INGEGHERE
HERI PAOLO (Firma, nome e cognome del tecnico)

Iscritto all'Albo dei INGEGNERI
della Provincia di ROMA

DATA 24/10/1985
Firma: [Signature]

